

## ภาคผนวก

### ภาคผนวก ก ลำเนาหนังสือที่เกี่ยวข้อง

- ภาคผนวก ก-1 เอกสารการแจ้งเปลี่ยนแปลงชื่อโครงการ
- ภาคผนวก ก-2 ลำเนาหนังสือแจ้งผลการพิจารณารายงานวิเคราะห์ผลกระทบสิ่งแวดล้อมของ โครงการ เดอะ มูฟ ประดิพัทธ์ (THE MUVE Pradipat) ของบริษัท แสตนลิริ โฮลดิ้ง ซิกซ์ จำกัด ที่ ทส 1009.5/13730 ลงวันที่ 11 สิงหาคม 2566
- ภาคผนวก ก-3 ใบรับแจ้งการก่อสร้าง คัดแปลง รื้อถอนอาคาร ตามมาตรา 39 ตริ (แบบ ขผ.4)
- ภาคผนวก ก-4 ลำเนาหนังสืออนุญาตขึ้นทะเบียนห้องปฏิบัติการวิเคราะห์
- ภาคผนวก ก-5 ลำเนาหนังสือนำเสนอส่งหน่วยงานราชการ ฉบับประจำเดือนกรกฎาคม - ธันวาคม พ.ศ. 2567
- ภาคผนวก ก-6 ใบรับรองการก่อสร้าง การคัดแปลง หรือการเคลื่อนย้ายอาคารประเภทควบคุมการใช้ (แบบ อ.5)

### ภาคผนวก ข ลำเนาเอกสารประกอบผลการปฏิบัติตามมาตรการป้องกันและแก้ไขผลกระทบสิ่งแวดล้อม

- ภาคผนวก ข-1 ภาพถ่ายประกอบผลการปฏิบัติตามมาตรการป้องกันและแก้ไขผลกระทบสิ่งแวดล้อม
- ภาคผนวก ข-2 แบบฟอร์มรับเรื่องร้องเรียนของโครงการ
- ภาคผนวก ข-3 สัญญาจ้าง
- ภาคผนวก ข-4 แบบแปลนรั้วรอบโครงการ
- ภาคผนวก ข-5 กฎระเบียบเพื่อความปลอดภัยในการทำงานของโครงการ
- ภาคผนวก ข-6 เอกสารตรวจสอบเครื่องจักรของโครงการ
- ภาคผนวก ข-7 มาตรการลดผลกระทบจากการก่อสร้างโครงการ
- ภาคผนวก ข-8 เอกสารการทำงานล่วงเวลาสำนักงานเขตพญาไท
- ภาคผนวก ข-9 เอกสารการทำงานล่วงเวลาบ้านข้างเคียง
- ภาคผนวก ข-10 การสำรวจสภาพอาคารข้างเคียงก่อนก่อสร้าง
- ภาคผนวก ข-11 เอกสารวิศวกร
- ภาคผนวก ข-12 แบบระบบป้องกันดินพัง
- ภาคผนวก ข-13 ใบเสร็จสุบสิ่งปลูก
- ภาคผนวก ข-14 แบบโครงสร้างอาคาร
- ภาคผนวก ข-15 ใบเสร็จเก็บขยะโครงการ
- ภาคผนวก ข-16 เอกสารช่างไฟฟ้าของโครงการ

## ภาคผนวก (ต่อ)

- ภาคผนวก ข-17 เอกสารตรวจสอบเครื่องใช้ไฟฟ้าของโครงการ
- ภาคผนวก ข-18 เอกสารตรวจสอบตู้ไฟฟ้าของโครงการ
- ภาคผนวก ข-19 แผนเหตุฉุกเฉิน
- ภาคผนวก ข-20 เอกสารการขึ้นทะเบียนแรงงานต่างด้าว
- ภาคผนวก ข-21 เอกสารตรวจสอบสุขภาพคนงาน
- ภาคผนวก ข-22 เอกสารเจ้าหน้าที่ความปลอดภัย (จป.)
- ภาคผนวก ข-23 แผนการแจ้งเหตุกรณีเกิดโรคติดต่อ
- ภาคผนวก ข-24 การสำรวจสภาพเศรษฐกิจ สังคมและความคิดเห็น ของประชาชน สถานประกอบการ และหน่วยงานที่เกี่ยวข้อง ประจำปี 2567

### ภาคผนวก ค สำเนาเอกสารประกอบผลการติดตามตรวจสอบผลกระทบสิ่งแวดล้อม

- ภาคผนวก ค-1 ใบรับรองผลการตรวจวิเคราะห์คุณภาพอากาศในบรรยากาศทั่วไป
- ภาคผนวก ค-2 ใบรับรองผลการตรวจวิเคราะห์ระดับเสียงทั่วไป
- ภาคผนวก ค-3 ใบรับรองผลการตรวจวิเคราะห์ความสั่นสะเทือน
- ภาคผนวก ค-4 ใบรับรองผลการตรวจวิเคราะห์คุณภาพน้ำทิ้ง

### ภาคผนวก ง สำเนาเอกสารการสอบเทียบเครื่องมือตรวจวัด

- ภาคผนวก ง-1 ใบรับรองสอบเทียบเครื่องมือตรวจวัดคุณภาพอากาศในบรรยากาศทั่วไป
- ภาคผนวก ง-2 ใบรับรองสอบเทียบเครื่องมือตรวจวัดระดับเสียงทั่วไป
- ภาคผนวก ง-3 ใบรับรองสอบเทียบเครื่องมือตรวจวัดความสั่นสะเทือน
- ภาคผนวก ง-4 ใบรับรองสอบเทียบเครื่องมือตรวจวัดคุณภาพน้ำทิ้ง

### ภาคผนวก จ สำเนาเอกสารกฎหมายที่เกี่ยวข้อง

- ภาคผนวก จ-1 มาตรฐานคุณภาพอากาศในบรรยากาศทั่วไป
- ภาคผนวก จ-2 มาตรฐานระดับเสียงทั่วไป
- ภาคผนวก จ-3 มาตรฐานความสั่นสะเทือน
- ภาคผนวก จ-4 มาตรฐานคุณภาพน้ำทิ้ง



รูปที่ 1 สภาพปัจจุบันโครงการ



รูปที่ 2 เจ้าหน้าที่ของโครงการเข้าชี้แจงรายละเอียดโครงการแก่ผู้พักอาศัยข้างเคียงก่อนก่อสร้างโครงการ





รูปที่ 3 เจ้าหน้าที่เข้าพบผู้พักอาศัยข้างเคียงโครงการเป็นประจำ



รูปที่ 4 รั้วชั่วคราวรอบโครงการ



รูปที่ 5 รั้วจริงรอบโครงการ

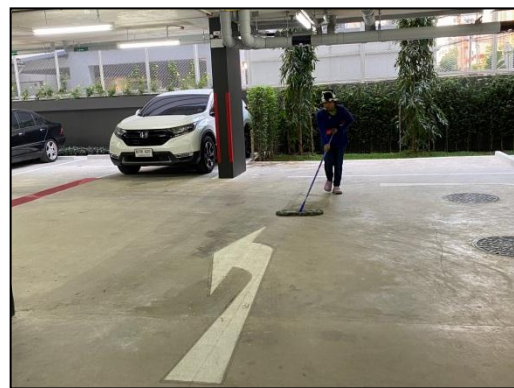

รูปที่ 6 คนงานคอยฉีดพรม และกวาดเศษดิน ทราช ที่ตกหล่นบริเวณพื้นที่ก่อสร้างโครงการ



รูปที่ 7 ผ้าใบกันฝุ่นรอบอาคารโครงการ





รูปที่ 8 ระบบสายน้ำภายในพื้นที่โครงการ



รูปที่ 9 ตารางเปิดระบบสายน้ำภายในพื้นที่โครงการ



รูปที่ 10 นโยบายความปลอดภัย อาชีวอนามัย และสิ่งแวดล้อมในการทำงานของโครงการ



รูปที่ 11 รางระบายน้ำบริเวณพื้นที่โครงการ



รูปที่ 12 พื้นที่กองวัสดุก่อสร้าง

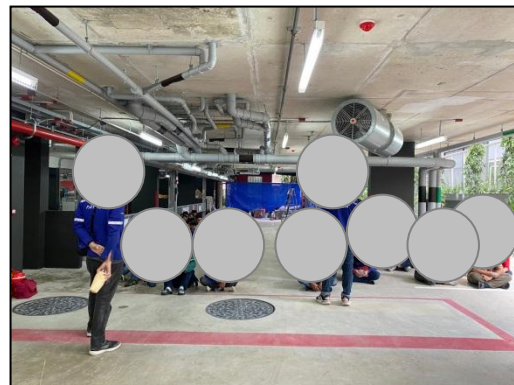

รูปที่ 13 กิจกรรม Morning Talk/Safety Talk





รูปที่ 14 อุปกรณ์เครื่องใช้ไฟฟ้า



รูปที่ 15 รถบรรทุกขนส่งวัสดุก่อสร้าง ปิดคลุมผ้าใบมิดชิด



รูปที่ 16 ถังสำรองน้ำใช้ภายในโครงการ





รูปที่ 17 จุดทิ้งขยะภายในพื้นที่โครงการ



รูปที่ 18 ตะแกรงปิดคลุมบริเวณที่มีการเปิดพื้นที่หน้าดิน



รูปที่ 19 พื้นที่สำหรับจัดเก็บปูนซีเมนต์ผง



รูปที่ 20 คนงานทำความสะอาดล้อรถบรรทุก

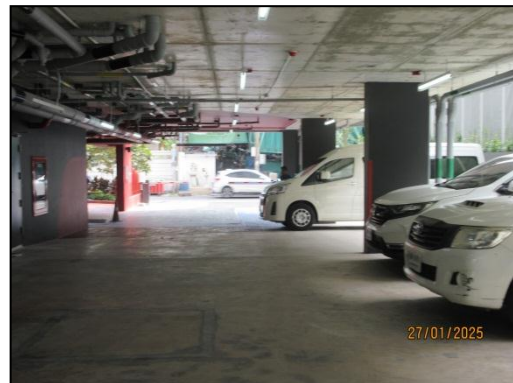

รูปที่ 21 ถนนภายในพื้นที่ก่อสร้างโครงการ

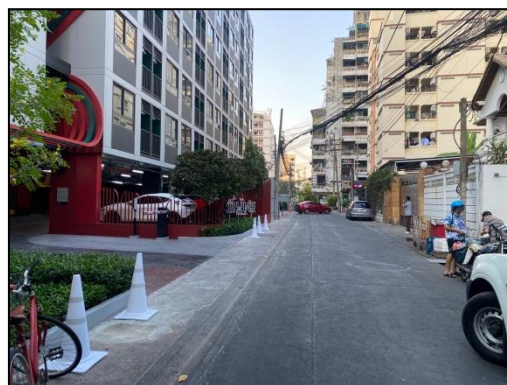

รูปที่ 22 ถนนบริเวณด้านหน้าโครงการ



รูปที่ 23 คนงานคอยฉีดพรม และกวาดเศษดิน ทราช ที่ตกหล่นบริเวณด้านหน้าโครงการ





รูปที่ 24 พัฒนาคูอากาศบริเวณพื้นที่จอดรถของโครงการ



รูปที่ 25 พัฒนาระบายอากาศบริเวณห้องเครื่องกำเนิดไฟฟ้า



รูปที่ 26 กำแพงกันเสียง

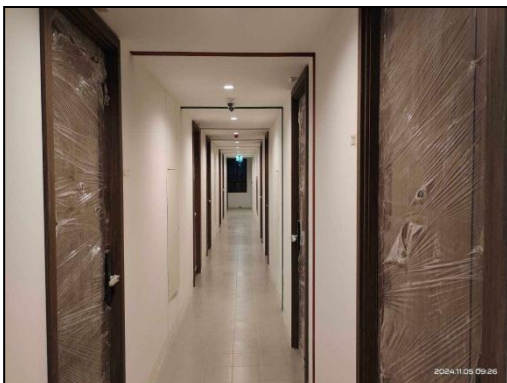

รูปที่ 27 งานตกแต่งภายในอาคารโครงการ



รูปที่ 28 ป้ายกำหนดวันเวลาทำงานของโครงการ



รูปที่ 29 การทำฐานรากแบบเสาเข็มกด

ลำดับ	กิจกรรม	วันที่เริ่มต้น	วันที่สิ้นสุด	ระยะเวลา (วัน)
1	ขุดดิน	01/01/2562	01/01/2562	1
2	เทคอนกรีต	01/01/2562	01/01/2562	1
3	ถมดิน	01/01/2562	01/01/2562	1
4	ขุดดิน	01/01/2562	01/01/2562	1
5	เทคอนกรีต	01/01/2562	01/01/2562	1
6	ถมดิน	01/01/2562	01/01/2562	1
7	ขุดดิน	01/01/2562	01/01/2562	1
8	เทคอนกรีต	01/01/2562	01/01/2562	1
9	ถมดิน	01/01/2562	01/01/2562	1

รูปที่ 30 แผนงานก่อสร้าง

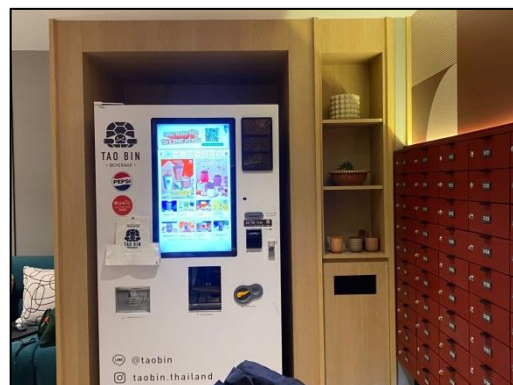

รูปที่ 31 น้ำดื่มภายในพื้นที่โครงการ





รูปที่ 32 ห้องเครื่องกำเนิดไฟฟ้าของโครงการ



รูปที่ 33 ประตูห้องเครื่องกำเนิดไฟฟ้าของโครงการ

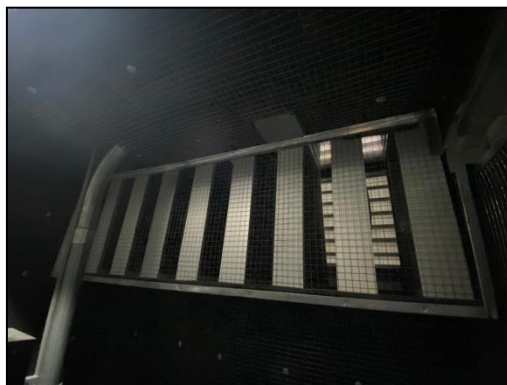

รูปที่ 34 ก่อสร้างป้องกันเสียงบริเวณช่องลมเครื่องกำเนิดไฟฟ้า



รูปที่ 35 ฉนวนป้องกันเสียงภายในห้องเครื่องกำเนิดไฟฟ้า



รูปที่ 36 Sheet Pile

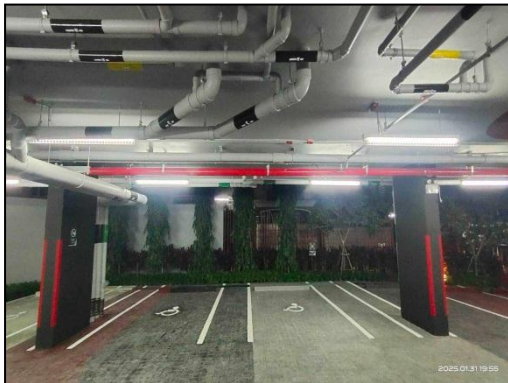

รูปที่ 37 แสงสว่างภายในโครงการ



รูปที่ 38 เจ้าหน้าที่รักษาความปลอดภัยประจำพื้นที่โครงการ



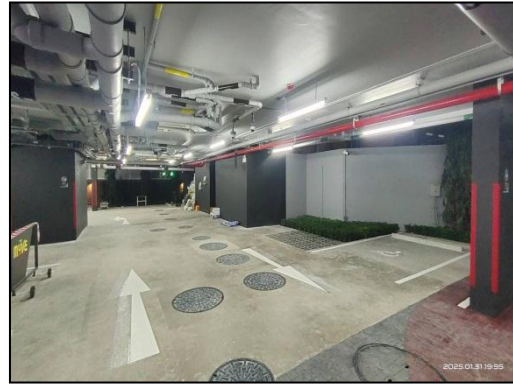

รูปที่ 39 ถังบำบัดน้ำเสียสำเร็จรูปภายในพื้นที่โครงการ



รูปที่ 40 ท่อระบายน้ำสาธารณะด้านหน้าโครงการ



รูปที่ 41 ห้องน้ำภายในพื้นที่โครงการ



รูปที่ 42 รถจากสำนักงานเขตพญาไทมาสูบล้างชักโครก



รูปที่ 43 บ่อพักน้ำของโครงการ



รูปที่ 44 ห้องน้ำภายในบ้านพักคนงาน



รูปที่ 45 ลานซักล้างภายในบ้านพักคนงาน



รูปที่ 46 ระบบบำบัดน้ำเสียสำเร็จรูปภายในบ้านพักคนงาน





รูปที่ 47 ติดป้ายชื่อแสดงชื่อบริษัทผู้รับเหมา พร้อมเบอร์โทรศัพท์ติดต่อช่างรถยนต์ส่งวัสดุก่อสร้าง



รูปที่ 48 ป้ายชื่อโครงการ

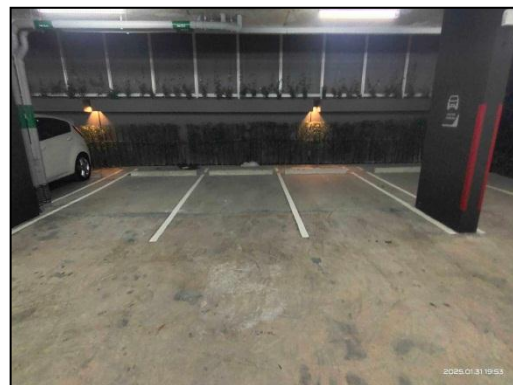

รูปที่ 49 พื้นที่จอดรถของโครงการ



รูปที่ 50 ป้ายเตือนอันตรายต่างๆภายในพื้นที่โครงการ



รูปที่ 51 พื้นที่สำรองน้ำใช้ภายในบ้านพักคนงาน



รูปที่ 52 พื้นที่เก็บเศษวัสดุก่อสร้าง

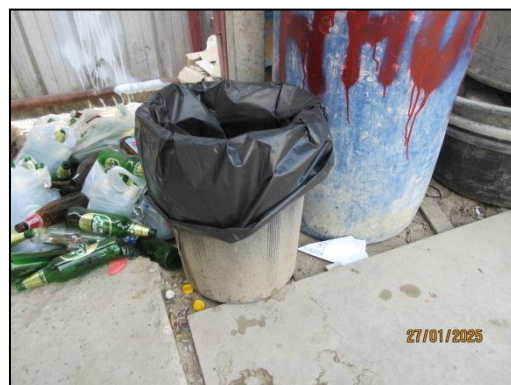
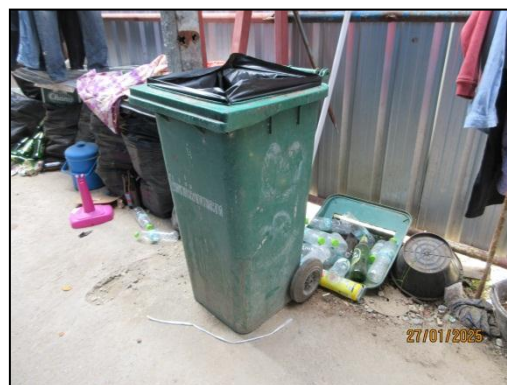

รูปที่ 53 จุดทิ้งขยะภายในบ้านพักคนงาน





รูปที่ 54 รถเก็บขนมูลฝอยจากสำนักงานเขตพญาไทมาเก็บขนมูลฝอยบริเวณบ้านพักคนงาน



รูปที่ 55 ถังดับเพลิงภายในพื้นที่โครงการ



รูปที่ 56 สถานที่เก็บวัตถุอันตราย



รูปที่ 57 วิธีการใช้งานของถังดับเพลิง



รูปที่ 58 บ้านพักคนงานก่อสร้าง



รูปที่ 59 ป้ายกฎระเบียบบ้านพักคนงาน



รูปที่ 60 คนงานสวมใส่ชุดปฏิบัติงาน



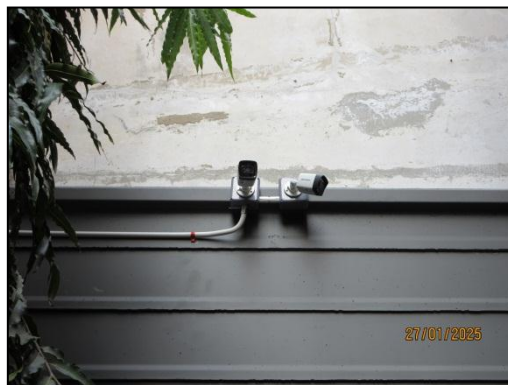

รูปที่ 61 กล้องวงจรปิดของโครงการ

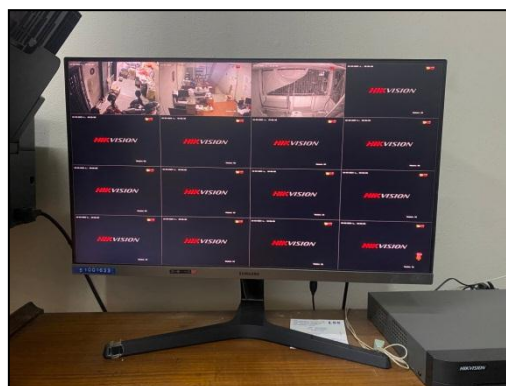

รูปที่ 62 กล้องวงจรปิดของโครงการ



รูปที่ 63 ทางเข้า-ออกโครงการ



รูปที่ 64 คนงานทำความสะอาดบริเวณบ้านพักคนงาน



รูปที่ 65 กล่องรับเรื่องร้องเรียนบริเวณบ้านพักคนงาน



รูปที่ 66 ป้ายประชาสัมพันธ์รายละเอียดโครงการบริเวณบ้านพักคนงาน





รูปที่ 67 ป้ายห้ามบุคคลภายนอกเข้าพื้นที่บ้านพักคนงาน

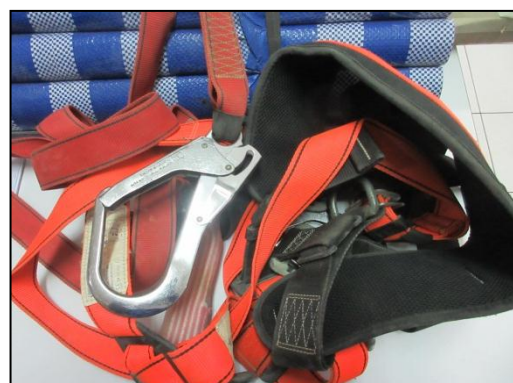

รูปที่ 68 อุปกรณ์ป้องกันอันตรายส่วนบุคคล



รูปที่ 68 (ต่อ) อุปกรณ์ป้องกันอันตรายส่วนบุคคล



รูปที่ 69 พื้นที่สำหรับสูบบุหรี่ภายในพื้นที่โครงการ



รูปที่ 70 อุปกรณ์ปฐมพยาบาล



รูปที่ 71 พื้นที่สีเขียวภายในพื้นที่โครงการ





รูปที่ 71 (ต่อ) พื้นที่สีเขียวภายในพื้นที่โครงการ



รูปที่ 72 รั้วโปร่งด้านทิศตะวันตกของโครงการ

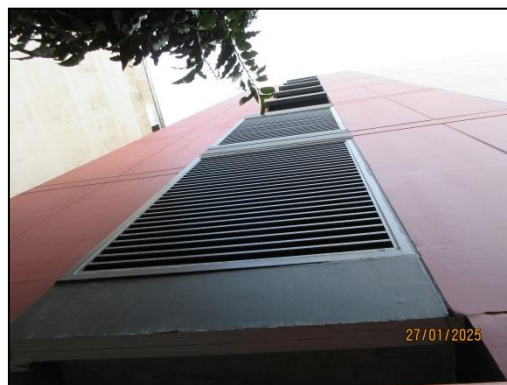

รูปที่ 73 ระแนงบังสายตาด้านทิศตะวันตกของโครงการ